

COMUNE DI MASCALUCIA

Provincia di Catania
CODICE FISCALE 80001190877

DELIBERAZIONE DI CONSIGLIO COMUNALE

N. 58 del 26/05/2016

OGGETTO: ADESIONE AL PARTENARIATO DEL GRUPPO DI AZIONE LOCALE "GAL ETNA SUD"

L'anno duemilasedici il giorno ventisei del mese di maggio alle ore 18:40 e segg., nella sala delle adunanze consiliari di questo Comune, alla seduta di inizio disciplinata dal comma (1) ____ dell'art. 30 della L.R. 6.3.1986, n. 9 esteso ai Comuni dall'art. 58 della stessa L.R., in sessione pubblica, come previsto dallo statuto comunale e partecipata ai signori consiglieri a norma dell'art. 20 L.R. 7/92, risultano all'appello nominale:

CONSIGLIERI	Presenti	CONSIGLIERI	Presenti
D'URSO ALFIO	Si	MARINO MARIO	No
GUGLIELMINO ANDREA ALFIO DARIO	Si	CARDI' ALESSIO	Si
MONDELLI FABIO MARIA RAFFAELE	No	CONSOLI GIOVANNI	No
SAPIENZA CLAUDIO	No	TROPEA CARMELO	No
LOMBARDO VALENTINA ELEONORA	Si	REINA LUCIANO	Si
RIZZOTTO SALAMONE	Si	MARCHESE DAMIANO	Si
AMANTIA PIETRO	Si	MACCARRONE ALFIO	No
GIORDANO SANTO DAVIDE MATTEO	No	MONTESANTO AGATA	Si
GIBILISCO RAFFAELE	No	DE VITA LETIZIA	Si
MUSUMECI ANTONINO	No	CUSCUNA' GIOVANNI	Si

Assegnati n.20	In carica n.20	Assenti N. 9	Presenti N. 11
----------------	----------------	--------------	----------------

Risultato legale, ai sensi del citato comma dell'art. 30 della L.R. 6.3.1986, n. 9, il numero degli intervenuti, assume la presidenza il Presidente del Consiglio Dott. Alfio D'Urso
Partecipa il Segretario del Comune Dott. Gabriele Grecuzzo

(1) Inizio 1° comma; ripresa 2° comma; prosecuzione 4° comma.

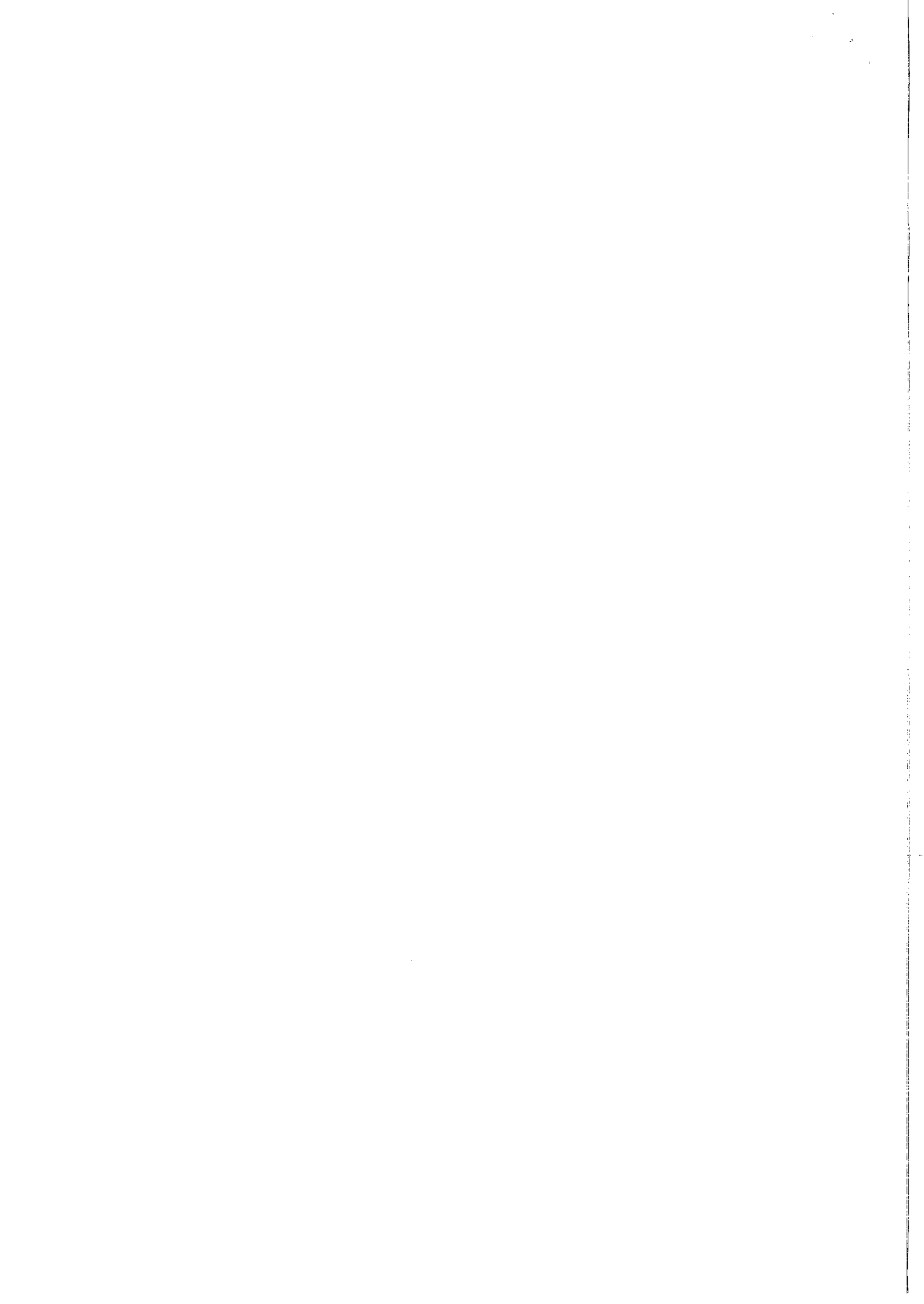

Il Consigliere Rizzotto chiede la parola per proporre il prelievo del punto di cui all'O.d.g. aggiuntivo avente ad oggetto: " Adesione al partenariato del gruppo di azione locale 'GAL ETNA SUD' " in quanto reputato molto importante per il paese.

Il Vice Sindaco, Assessore Cantarella, chiede la parola per sottolineare la rilevanza del punto oggetto di richiesta di prelievo, in quanto il bando scade il 5 giugno.

Il Presidente pone ai voti la proposta di prelievo avanzata dal Consigliere Rizzotto.

La votazione dà il seguente esito:

presenti n° 16;

assenti n° 4 (Giordano, Gibilisco, Musumeci, Tropea);

favorevoli n° 16;

Il Presidente dichiara approvata la proposta del Consigliere Rizzotto di prelievo del punto di cui all'O.d.g. aggiuntivo prot. N° 14650 del 23.5.2016 avente ad oggetto: " Adesione al partenariato del gruppo di azione locale 'GAL ETNA SUD' ".

L'assessore Cantarella informa il Consiglio della presenza in aula dell'Ing. Giuseppe Paternò, il quale ha supportato l'Amministrazione in qualità di esperto, a lui possono essere richiesti tutti i chiarimenti sia sull'iter che seguirà l'atto in discussione, sia sulle opportunità che il GAL offre al territorio. Potrà, altresì, informare su quelle che saranno le fasi successive, in caso di adesione al G.A.L.

Il Presidente invita l'Ing. Paternò, presente in aula, ad illustrare la proposta.

L'ing. Giuseppe Paternò illustra la proposta e informa sui vantaggi che si acquisirebbero con la costituzione e adesione al 'GAL ETNA SUD' del quale il Comune di Mascalucia sarebbe Ente capofila. Egli spiega che l'approvazione della proposta in discussione è la prima fase, in quanto si dovrà chiedere l'approvazione del partenariato una volta costituito. Successivamente all'approvazione del partenariato da parte della Regione, si dovrà provvedere a sviluppare un piano di sviluppo locale. E' stata organizzata una serie di incontri con i cinque Comuni che aderirebbero al G.A.L. ETNA SUD, dai quali scaturiranno gli elementi necessari per elaborare una strategia di sviluppo che sarà sottoposta a coloro che vorranno dare il proprio contributo a supporto. Conclude dicendo che senza l'approvazione dell'atto in discussione, nulla di quanto illustrato può essere posto in essere, quindi è fondamentale l'approvazione di adesione al partenariato.

Alle ore 19,00 entra in aula il Consigliere Gibilisco.

Il Consigliere Guglielmino presenta un emendamento, del quale dà lettura e che integra il dispositivo della proposta n° 91 del 19.5.2016, argomento di discussione. Invita gli altri Consiglieri, ove lo ritenessero opportuno, a sottoscriverlo assieme ai sei Consiglieri che finora ne sono firmatari.

Il Consigliere Cuscunà chiede se esiste un atto costitutivo e lo Statuto.

L'Ing. Paternò risponde che ancora si è nella fase istruttoria e che, solo dopo la formalizzazione del partenariato, si procederà alla stesura degli atti consequenziali come lo Statuto.

Il Presidente acquisisce l'emendamento sottoscritto dai consiglieri ed illustrato dal Consigliere Guglielmino.

Il Consigliere Cardì interviene per dire che la 2^a Commissione ha studiato e dibattuto l'argomento in discussione che è stato, in quella sede, illustrato dall'Assessore Cantarella il quale ha fornito tutte le delucidazioni in merito. Tra gli importanti elementi, correlati all'argomento, è emerso che la costituzione del G.A.L. e l'adesione al partenariato non comporta alcun costo per il Comune, offrendo per converso soltanto vantaggi.

L'Ing. Paternò conferma quanto detto dal Consigliere Cardì ed aggiunge, sollecitato da una richiesta di delucidazione del Presidente, che tutti possono partecipare al G.A.L. a condizione che la sede legale sia sul territorio dei comuni che vi aderiscono.

Il Consigliere Rizzotto chiede se è richiesto un minimo di popolazione per la costituzione del G.A.L.

L'Ing. Paternò risponde che la costituzione del G.A.L. è prevista per territori con un minimo di 60.000 e fino ad un massimo di 150.000 abitanti e nel caso del G.A.L. ETNA SUD, si raggiungono i 90.000, per cui si rientrerebbe addirittura nell'area "d" del PSR.

L'Assessore Cantarella chiede ed ottiene la parola per precisare che l'approvazione della costituzione del G.A.L. non preclude, nel futuro, l'inserimento di altri soci o partner.

Il Consigliere Guglielmino chiede a chi sarebbero rivolti i bandi ossia, in particolare, se occorre necessariamente essere socio o partner di un Gal o no.

Il Consigliere Marchese chiede se c'è una reale previsione di crescita.

L'Ing. Paternò risponde al Consigliere Guglielmino dicendo che il G.A.L. è aperto a tutti. Prosegue, rispondendo al Consigliere Marchese che sta studiando una strategia di sviluppo sulla scorta di ciò che scaturisce dagli incontri con i Sindaci partner e dall'apporto che gli stessi daranno con le indicazioni sulle necessità e potenzialità dei propri territori.

Il Consigliere Cardì chiede all'Ing. Paternò se egli ha altre esperienze di costituzione di GAL.

L'Ing. Paternò risponde che ha avuto più esperienze, ma il GAL più significativo è quello che aveva sede nel Comune di Santo Stefano di Quisquina con il quale sono state finanziate circa 130 attività produttive gestite da giovanissimi che, attualmente, ancora funzionano anche dopo la cessazione del finanziamento GAL. Prosegue sottoli-

9

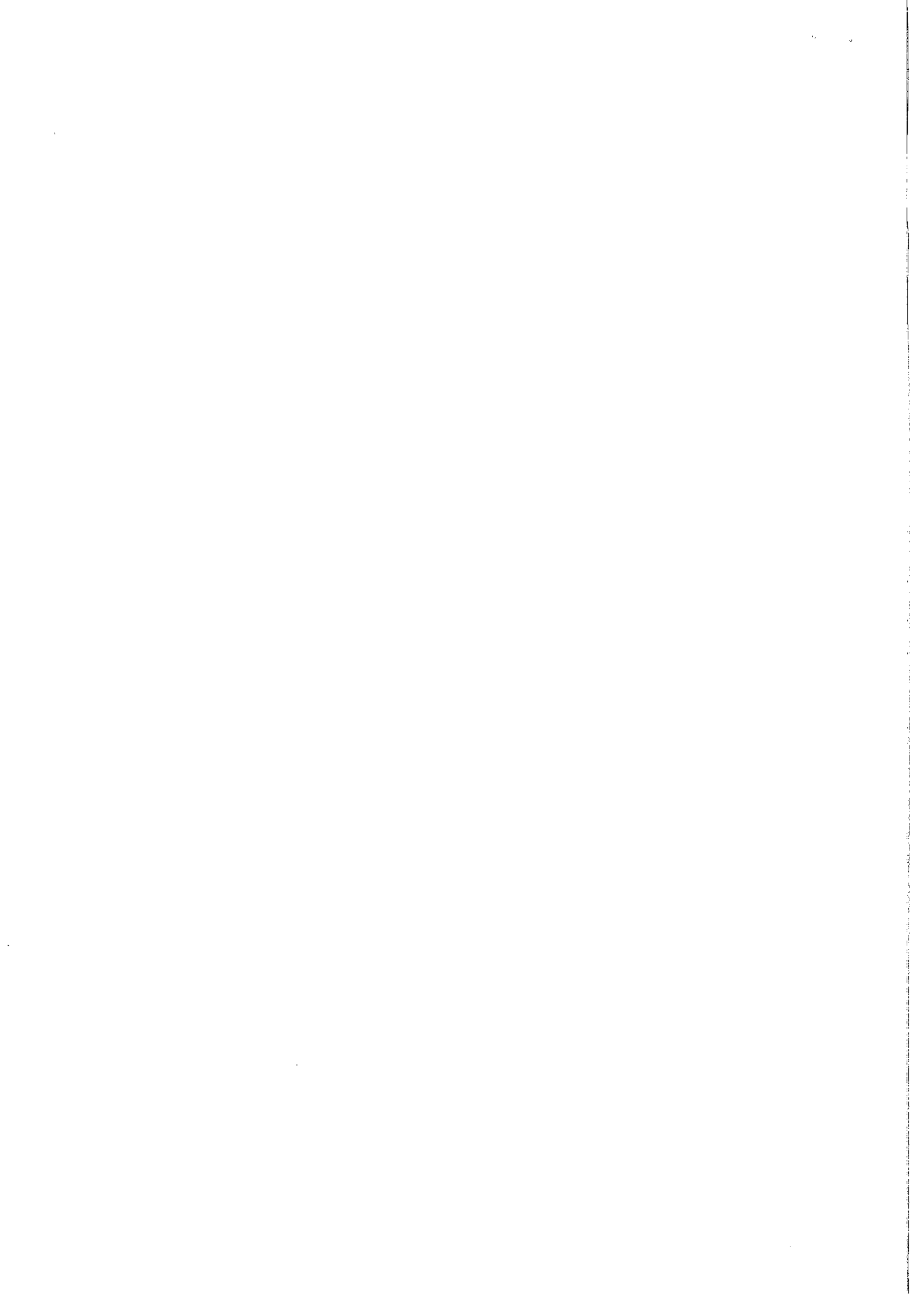

neando che un GAL, a prescindere da chi vi aderisce, diventa una vera e propria agenzia di sviluppo il cui obiettivo sarà, tra l'altro, studiare possibilità per accedere ai fondi europei.

Il Presidente dà lettura dell'emendamento presentato in aula e sul quale sono stati apposti i pareri di regolarità tecnica e contabile, quindi invita il consiglio a esprimere, sullo stesso, il proprio voto.

La votazione ha il seguente esito:

presenti n° 16;

assenti n° 4 (Giordano, Musumeci, Tropea, Marchese);

favorevoli n° 16.

Il Presidente dichiara approvato l'emendamento, acquisito in aula, alla proposta n° 91 del 19.5.2016 avente ad oggetto: “ Adesione al partenariato del gruppo di azione locale 'GAL ETNA SUD' “.

Alle ore 19,18, entra in aula il Consigliere Musumeci.

Il Presidente invita il Consiglio a votare la proposta n° 91 del 19.5.2016 avente ad oggetto: “ Adesione al partenariato del gruppo di azione locale 'GAL ETNA SUD' “, così come emendata.

Il Consigliere Consoli, per dichiarazione di voto, preannuncia che il gruppo P.D. è favorevole in quanto considera il GAL un ottimo strumento di programmazione, anche se avrebbe gradito avere più elementi sulla stesura dello statuto.

Il Presidente, esauriti gli interventi, pone ai voti la proposta n° 91 del 19.5.2016 avente ad oggetto: “ Adesione al partenariato del gruppo di azione locale 'GAL ETNA SUD' “, così come emendata.

La votazione ha il seguente esito:

presenti n° 18;

assenti n° 2 (Giordano, Tropea);

favorevoli n° 18.

Il Presidente dichiara approvata la proposta n° 91 del 19.5.2016 avente ad oggetto: “ Adesione al partenariato del gruppo di azione locale 'GAL ETNA SUD' “, così come emendata.

Il Presidente invita il consiglio a votare l'immediata esecutività dell'atto.

La votazione ha il seguente esito:

presenti n° 18;

assenti n° 2 (Giordano, Tropea);

favorevoli n° 18.

Il Presidente dichiara l'immediata esecutività dell'atto.

IL CONSIGLIO

Vista la proposta n° 91 del 19.5.2016 avente ad oggetto: “ Adesione al partenariato del gruppo di azione locale 'GAL ETNA SUD' “;

Visto l'emendamento acquisito in aula alla superiore proposta;

Uditi gli interventi;

Udito l'esito delle superiori votazioni;

Visto lo Statuto Comunale;

Visto il Regolamento per il funzionamento del Consiglio Comunale e delle Commissioni Consiliari;

Visto l'O.A.EE.LL. Vigente in Sicilia;

DELIBERA

1. Approvare la proposta n° 91 del 19.5.2016 avente ad oggetto: “ Adesione al partenariato del gruppo di azione locale 'GAL ETNA SUD' “, così come emendata.
2. Dichiarare il presente atto di immediata esecuzione.

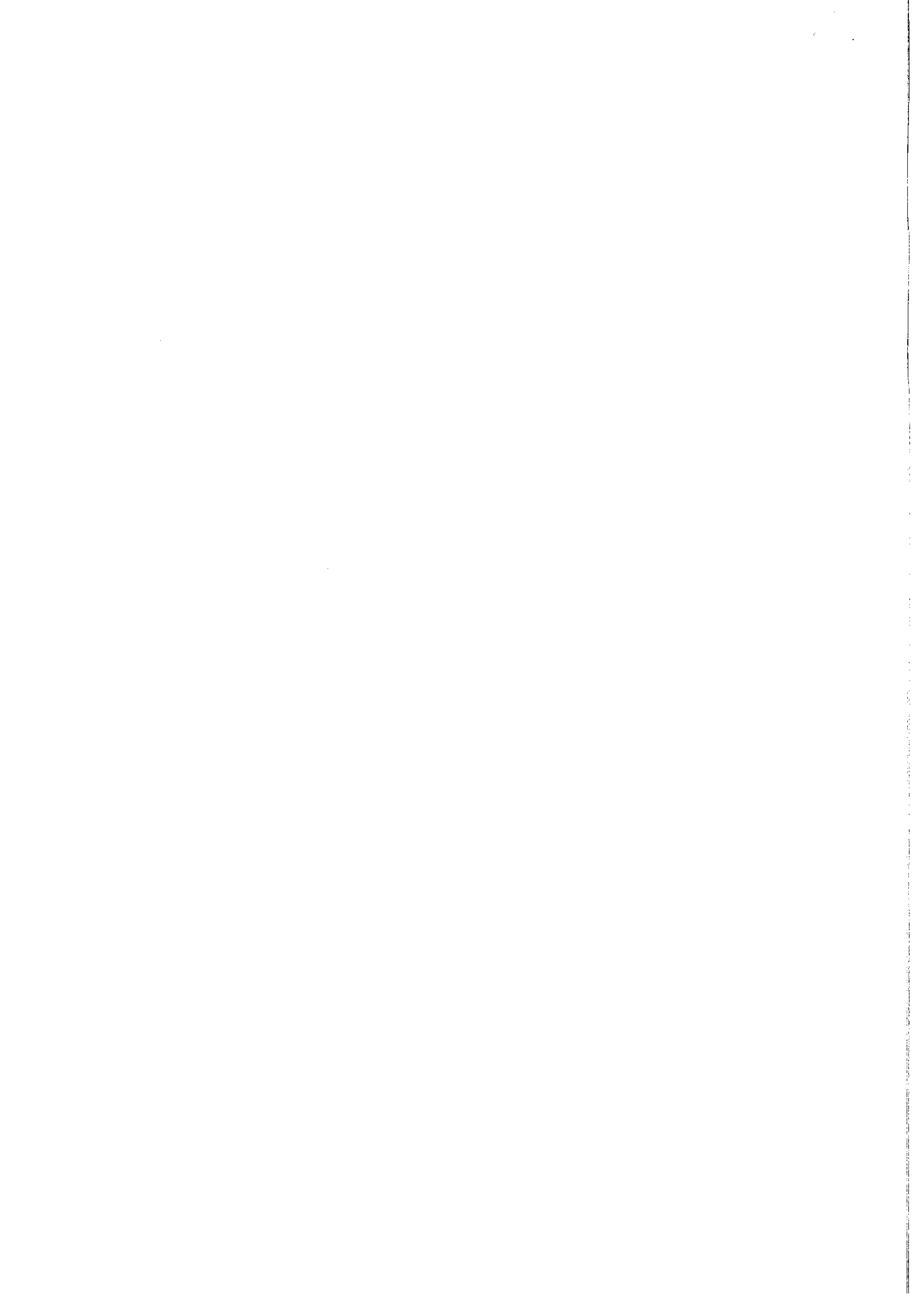

OGGETTO : ADESIONE AL PARTENARIATO DEL GRUPPO DI AZIONE LOCALE "GAL ETNA SUD"**PARERI DI REGOLARITA' TECNICA**

In ordine alla proposta di deliberazione sotto riportata, ai sensi dell'art. 53 della legge 8.6.1990, n.142, recepito dalla L.R. 48/91, come modificato dall'art. 12 l.r. 30/2000 e in applicazione del D.L. n.174/2012, art.3, comma 1 lett. d), si esprimono i relativi pareri per come appresso:

IL RESPONSABILE

Dott.ssa Natalia Bonaccorso

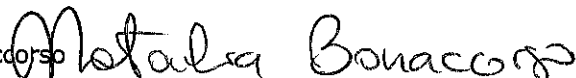

Il Responsabile AREA SERVIZI TECNICO OPERATIVI E PRODUTTIVI, per quanto concerne la regolarità tecnica esprime parere: **FAVOREVOLE**

Mascalucia, li _____.

IL RESPONSABILE
 Dott. Filippo Pesce
 

Dato atto che Il 24 novembre 2015 con Decisione CE C(2015)8403 è stato approvato il **Programma di Sviluppo Rurale (PSR) Sicilia 2014-2020**, e che lo stesso PSR rappresenta lo strumento di finanziamento e attuazione del Fondo europeo agricolo di sviluppo rurale (FEASR) dell'Isola;

Considerato che nell'ambito della Programmazione delle risorse FEASR alla Regione Siciliana sono state assegnate **risorse pari a € 2.212.747.000**, con un incremento di oltre 27 milioni di euro rispetto alla dotazione iniziale del PSR Sicilia 2007-2013;

Considerato che per il periodo 2014-2020 sono stati individuati tre obiettivi strategici di lungo termine: competitività del settore agricolo, gestione sostenibile delle risorse naturali e sviluppo equilibrato dei territori rurali (art. 4 Reg. 1305/2013), obiettivi conseguibili attraverso le seguenti **6 (sei)**

PRIORITA':

- 1- **PROMUOVERE IL TRASFERIMENTO DELLA CONOSCENZA E L'INNOVAZIONE NEL SETTORE AGRICOLO E FORESTALE E NELLE ZONE RURALI;**
- 2- **POTENZIARE LA REDDITIVITÀ DELLE AZIENDE AGRICOLE E LA COMPETITIVITÀ DELL'AGRICOLTURA IN TUTTE LE SUE FORMA, PROMUOVERE TECNICHE INNOVATIVE PER LE AZIENDE AGRICOLE E LA GESTIONE SOSTENIBILE DELLE FORESTE;**
- 3- **PROMUOVERE L'ORGANIZZAZIONE DELLA FILIERA ALIMENTARE, COMPRESA LA TRASFORMAZIONE E COMMERCIALIZZAZIONE DEI PRODOTTI AGRICOLI, IL BENESSERE ANIMALE E LA GESTIONE DEI RISCHI NEL SETTORE AGRICOLO;**
- 4- **PRESERVARE, RIPRISTINARE E VALORIZZARE GLI ECOSISTEMI CONNESSI ALL'AGRICOLTURA E ALLA SILVICOLTURA;**
- 5- **INCENTIVARE L'USO EFFICIENTE DELLE RISORSE E IL PASSAGGIO A UN'ECONOMIA A BASSE EMISSIONI DI CARBONIO E RESILIENTE AL CLIMA NEL SETTORE AGROALIMENTARE E FORESTALE;**
- 6- **ADOOPERARSI PER L'INCLUSIONE SOCIALE, LA RIDUZIONE DELLA POVERTÀ E LO SVILUPPO ECONOMICO CARATTERIZZATE DA FRAGILITÀ DEL SISTEMA PRODUTTIVO.**

Dato atto che nell'Ambito del PSR ampio spazio viene dedicato allo sviluppo locale di tipo partecipativo (CLLD - LEADER), (Community Led Local Development - Comunità di sviluppo

10
11
12
13
14
15
16
17
18
19
20
21
22
23
24
25
26
27
28
29
30
31
32
33
34
35
36
37
38
39
40
41
42
43
44
45
46
47
48
49
50
51
52
53
54
55
56
57
58
59
60
61
62
63
64
65
66
67
68
69
70
71
72
73
74
75
76
77
78
79
80
81
82
83
84
85
86
87
88
89
90
91
92
93
94
95
96
97
98
99
100

Locale) - Liason entre actions de développement rural-collegamento azioni di sviluppo locale), strumento normato dai regolamenti europei (Reg. (UE)n. 1303/2013, artt. da 32 a 35; Reg. (UE) n. 1305/2013, artt. da 42 a 44) per il perseguimento di strategie di sviluppo locale integrato su scala sub-regionale, **elaborate dagli attori pubblici e privati dei territori interessati.**

Considerato che In Sicilia lo sviluppo locale di tipo partecipativo CLLD-LEADER è concentrato sui territori classificati C e D, del PSR caratterizzati da fragilità del sistema produttivo,

- è gestito da Gruppi di Azione Locale (GAL) con una popolazione compresa tra i 60.000 e i 150.000 abitanti, composti da un partenariato pubblico privato, dotati di una struttura tecnica adeguata e costituiti in una forma giuridica atta a garantire la partecipazione democratica e dal basso del territorio;
- è attuato attraverso strategie territoriali di sviluppo locale integrate e multisettoriali;
- è concepito tenendo conto dei bisogni e delle potenzialità locali, compresi elementi innovativi nel contesto locale, attività di creazione di reti e di cooperazione.

Dato atto che lo sviluppo locale CLLD-LEADER contribuisce specificatamente:

- 1.al raggiungimento della priorità 6 – Focus Area 6b – “Stimolare lo sviluppo locale nelle zone C e D” del Piano di Sviluppo Rurale;
- 2. ad altre priorità e Focus Area in funzione delle strategie di sviluppo locale proposte dai GAL;
- 3. agli obiettivi trasversali dell’innovazione, dell’ambiente e del cambiamento climatico, compresi la creazione e il mantenimento di posti di lavoro”;

Dato atto che le strategie di sviluppo locale vengono attuate dai GAL attraverso **Piani di Sviluppo locale (PSL)**, e che a sostegno dello sviluppo locale di tipo partecipativo CLLD-LEADER nel PSR Sicilia **sono previsti oltre 121.000.000 di Euro che consentono la realizzazione di PSL dell’ordine di 6-7 milioni di Euro.**

Considerato che Il metodo CLLD-LEADER in Sicilia è operativo sin dal 1991 e oggi con i suoi 17 GAL della precedente programmazione copre quasi tutte le aree C e D della Sicilia e che Aree come quelle dei **Comuni di Camporotondo, San Pietro Clarenza, Mascalucia, Tremestieri Etneo e San Giovanni La Punta** pur essendo inserite nelle Aree del PSR **non hanno mai ad oggi potuto fruire di questo eccezionale strumento di sviluppo locale di tipo partecipativo;**

che, pertanto, è intenzione dei Comuni di Mascalucia, Camporotondo, S. Pietro Clarenza, Tremestieri, S. Giovanni La Punta impegnarsi a costituire un GAL individuando il Comune di Mascalucia quale Ente Capofila, come da verbale di incontro dei Sindaci dei prefati territori del 3 maggio u.s.;

Vista le disposizioni attuative dell'Assessorato Regionale dell'Agricoltura dello Sviluppo Rurale e della Pesca Mediterranea- Dipartimento Regionale dell'Agricoltura –" Misura 19.1 - Sostegno preparatorio";

Ritenuto di poter avviare le procedure che dovranno condurre alla costituzione del Gal provvisoriamente denominato **“GAL Etna Sud”**, attraverso un dialogo tra i Comuni suddetti quali soggetti responsabili per lo sviluppo dell’economia dei propri comprensori;

PRESO ATTO che ogni singolo Comune può fare parte di una sola strategia e, pertanto, ciascun partenariato deve acquisire, per tutti i territori compresi nella strategia proposta, formale adesione da parte delle Amministrazioni Comunali, tramite Delibera di Consiglio Comunale con specifica garanzia in merito alla partecipazione ad un'unica Strategia di Sviluppo Locale;

Tutto ciò premesso

Visto lo statuto Comunale

PROPONE



1
2
3
4
5
6
7
8
9
10
11
12
13
14
15
16
17
18
19
20
21
22
23
24
25
26
27
28
29
30
31
32
33
34
35
36
37
38
39
40
41
42
43
44
45
46
47
48
49
50
51
52
53
54
55
56
57
58
59
60
61
62
63
64
65
66
67
68
69
70
71
72
73
74
75
76
77
78
79
80
81
82
83
84
85
86
87
88
89
90
91
92
93
94
95
96
97
98
99
100

1
2

Per i motivi esposti in premessa:

Aderire al costituendo "GAL Etna Sud", composto dai Comuni di **Camporotondo Etneo, Mascalucia, San Giovanni La Punta, San Pietro Clarenza e Tremestieri Etneo** quali soggetti responsabili per lo sviluppo dell'economia dei propri comprensori secondo le disposizioni attuative dell'Assessorato Regionale dell'Agricoltura dello Sviluppo Rurale e della Pesca Mediterranea- Dipartimento Regionale dell'Agricoltura -" Misura 19.1 - Sostegno preparatorio";

Garantire la partecipazione del comune di Mascalucia ad un'unica Strategia di Sviluppo Locale;

Impegnarsi a costituirsi in una struttura legalmente riconosciuta, dopo la formale ammissione a finanziamento nell'ambito della sottomisura;

Dare atto che il Comune di Mascalucia viene individuato quale capofila in quanto promotore di tale programma di sviluppo territoriale con relativo riconoscimento agli altri Comuni partecipanti per una fattiva collaborazione propositiva di promozione del territorio pedemontano;

Dare mandato all'Amministrazione attiva di porre in essere le relative procedure di competenza attraverso gli uffici comunali preposti.

Dare atto che fanno parte integrante e sostanziale i seguenti allegati

Il Sindaco /Assessore, visto il documento istruttorio che precede, munito dei pareri di legge, ne propone l'approvazione all'Organo proponente.

Il Sindaco/Assessore
CANTARELLA FABIO

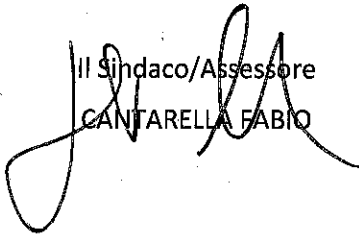

1
2
3
4
5
6
7
8
9
10
11
12
13
14
15
16
17
18
19
20
21
22
23
24
25
26
27
28
29
30
31
32
33
34
35
36
37
38
39
40
41
42
43
44
45
46
47
48
49
50
51
52
53
54
55
56
57
58
59
60
61
62
63
64
65
66
67
68
69
70
71
72
73
74
75
76
77
78
79
80
81
82
83
84
85
86
87
88
89
90
91
92
93
94
95
96
97
98
99
100



COMUNE DI MASCALUCIA
PROVINCIA DI CATANIA

CODICE FISCALE 80001190877

Proposta di delibera N° 91 di Consiglio del 19/05/2016

OGGETTO : ADESIONE AL PARTENARIATO DEL GRUPPO DI AZIONE LOCALE "GAL ETNA SUD"

PARERI DI REGOLARITA' CONTABILE

Il Responsabile dell'Area Finanziaria per quanto concerne la regolarità contabile ed in applicazione del D.L. n.174/2012, art.3, comma 1 lett. d), esprime parere: Favorevole

Mascalucia, li 20/05/2016.

IL CAPO AREA

Dott. Danilo Ambra

COMUNE di MASCALUCIA

23-5-2016

GAISH f

**PERVENUTA
UFFICIO PRESIDENZA**

per il mio in
CENTRO COMUNE
26/5/2016

Il Presidente del
Consiglio Comunale

Emendamento

Oggetto: Desione di portamento del
gruppo di azione locale "GAZ ETNASUD"

I sottoscritti consiglieri comunali, chiediamo
di aggiungere al dispositivo della delibera
in questione, la seguente dicitura:

Informare periodicamente il consiglio
comunale delle attività poste in essere
dagli uffici preposti e delle attività
svolte dall'amministrazione stessa sul
suddetto gruppo di azione locale.

Per periodicamente si intende ogni sei
mesi dalla data di approvazione della
delibera in questione.

PARERE TECNICO FAVOROSI
1- RES. 1/16
26/5/2016

Consiglieri:
Amministratore:

Consiglieri:
- GUARIELMINO
- MONTESANTO
- CUSEUNA

I CONSIGLIERI
Il Presidente

In relazione al presente emendamento trascritto sul capo,
si esprime parere di opportunità contabile favorevole.

Pescalucia 26/05/2016

Il responsabile servizi finanziari

D. M.



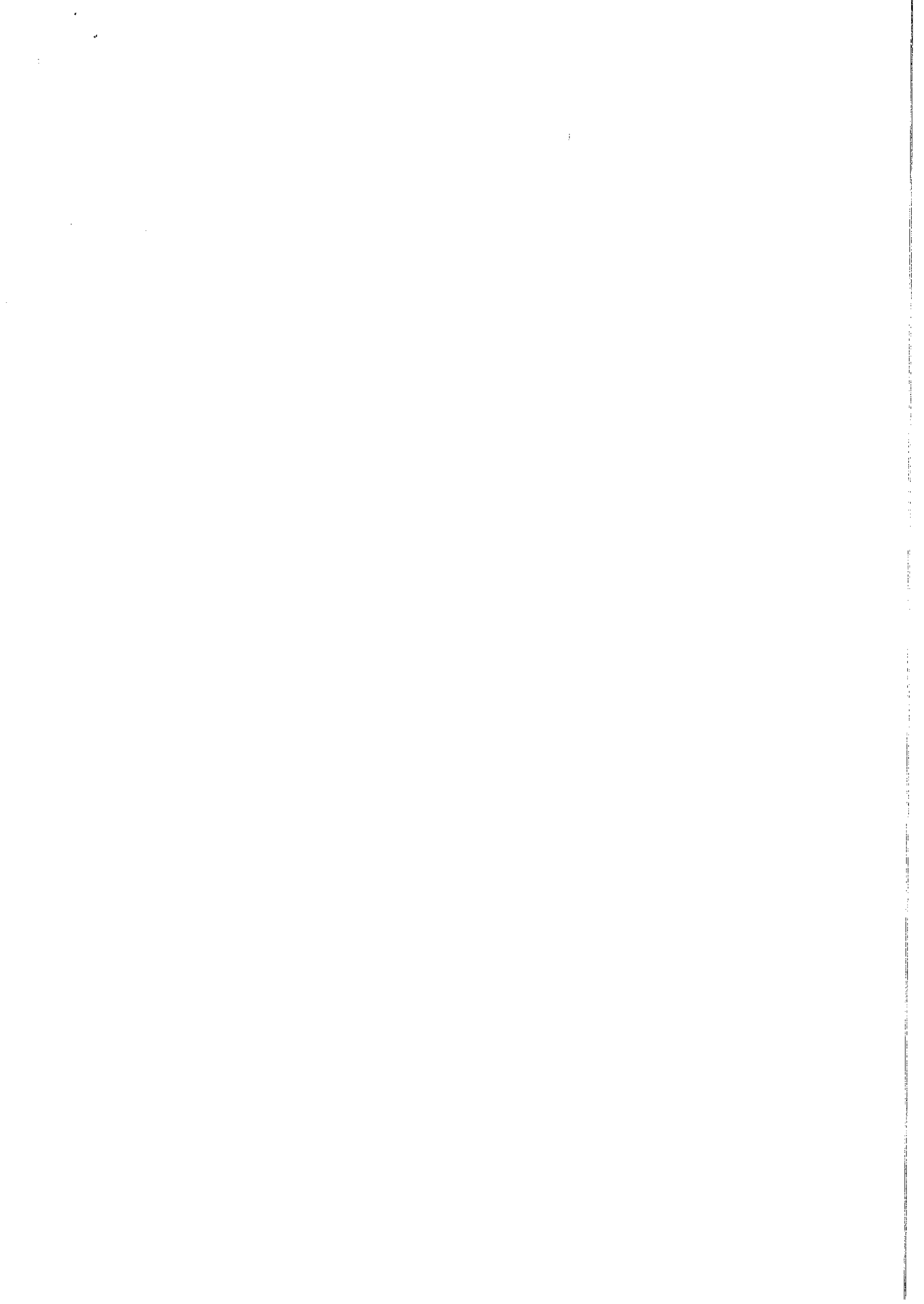

Il presente verbale dopo la lettura si sottoscrive.

Il Consigliere Anziano

Andrea Alfio Dario Guglielmino

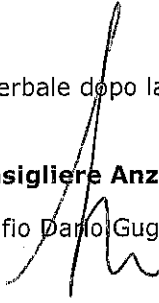

Il Presidente

Dott. Alfio D'Urso

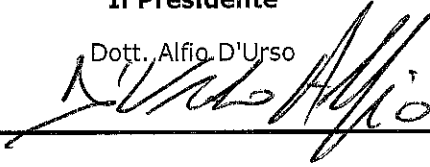

Il Segretario Generale

Dott. Gabriele Grecuzzo



La presente deliberazione è divenuta esecutiva in data 26/05/2016 in quanto dichiarata di immediata esecuzione.

Mascalucia, li 26/05/2016

Dott. Gabriele Grecuzzo

